

# TRILOCALE FEBOHOME NUOVA COSTRUZIONE

*VIMERCATE PIAZZA CASTELLANA 16*

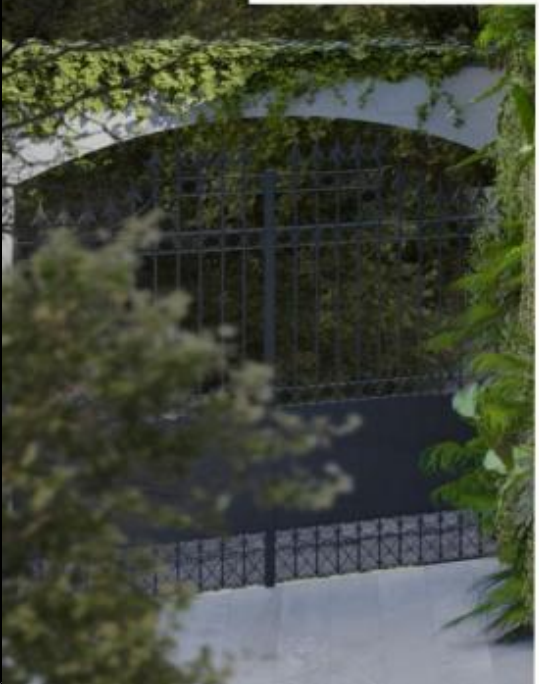

# TRILOCALE FEBOHOME NUOVA COSTRUZIONE

368.000 €

---

*Trilocale FeboHome Nuova Costruzione. A Vimercate, in Piazza Castellana, si trova questo interessante edificio residenziale in costruzione, consegna autunno 2023.*

*La palazzina è una signorile residenza dal taglio contemporaneo, ...*

---

368.000 € | 103 mq | 3 locali | 2 bagni

 *i m m o b i l i a r e*  
**SANTALFREDO**

Telefono: 039 690 81 37 - Email: [info@immobiliariesantalfredo.it](mailto:info@immobiliariesantalfredo.it)

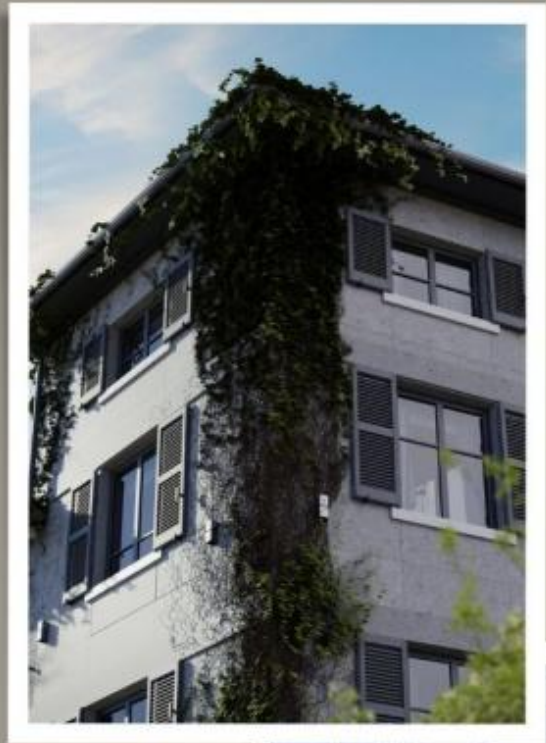

## TRILOCALE FEBOHOME NUOVA COSTRUZIONE

*... dalla semplicità discreta e raffinata.*

*FeboHome rappresenta per le sue caratteristiche costruttive, un ottimo esempio di ...*

---

*Le necessità, i sogni legati alla casa cambiano e per ognuno sono diversi. La vera abilità è quella di trovare la soluzione per soddisfare ognuno di queste persone.*

---

*... edilizia sostenibile, realizzata con tecniche innovative, e nel rispetto dell'ambiente, curando la riduzione delle dispersioni termiche, ed il rifornimento di energia da fonti ...*

**is** immobiliare  
**SANTALFREDO**

Telefono: 039 690 81 37 - Email: [info@immobiliariesantalfredo.it](mailto:info@immobiliariesantalfredo.it)





# DESCRIZIONE

*... rinnovabili mediante l'uso di un impianto fotovoltaico.*

*Come risultato l'edificio sarà in classe energetica A.*

*All'interno di questo nuovo edificio, si colloca la nostra proposta, un appartamento trilocale con spazi ampi e suddivisi con criterio.*

*L'ottima esposizione, consente una piacevole ...*

---

*Immobiliare Santalfredo può consigliarti i passi migliori per concretizzare l'acquisto o la vendita di un immobile, guidandoti nel tuo investimento immobiliare in modo attento ed produttivo.*

---

*... vista dal soggiorno, sul giardino privato di 25 mq.*

## **DISTRIBUZIONE INTERNA**

*La superficie commerciale è di 103 Mq, con una distribuzione funzionale dislocata su un unico livello, organizzato in due camere da letto zona giorno con soggiorno, sala da pranzo e cucina con dispensa, due bagni.*



# DETTAGLI AGGIUNTIVI

368.000 € | 103 mq | 3 locali | 2 bagni

- Anno di costruzione | 2023
- Condizione immobile | Nuova Costruzione
- Vimercate
- Piano | Terra, interno
- Totale piani edificio | 1
- Numero locali | 3
- Camere da letto | 2
- Tipo riscaldamento | Centralizzato
- Climatizzazione | Si
- Allarme | Si
- Ascensore | Si
- Classe energetica | A 3 15,3
- Giardino | Privato



Telefono: 039 690 81 37 - Email: [info@immobiliariesantalfredo.it](mailto:info@immobiliariesantalfredo.it)

# GALLERIA IMMAGINI



# PLANIMETRIA

PIANO TERRA

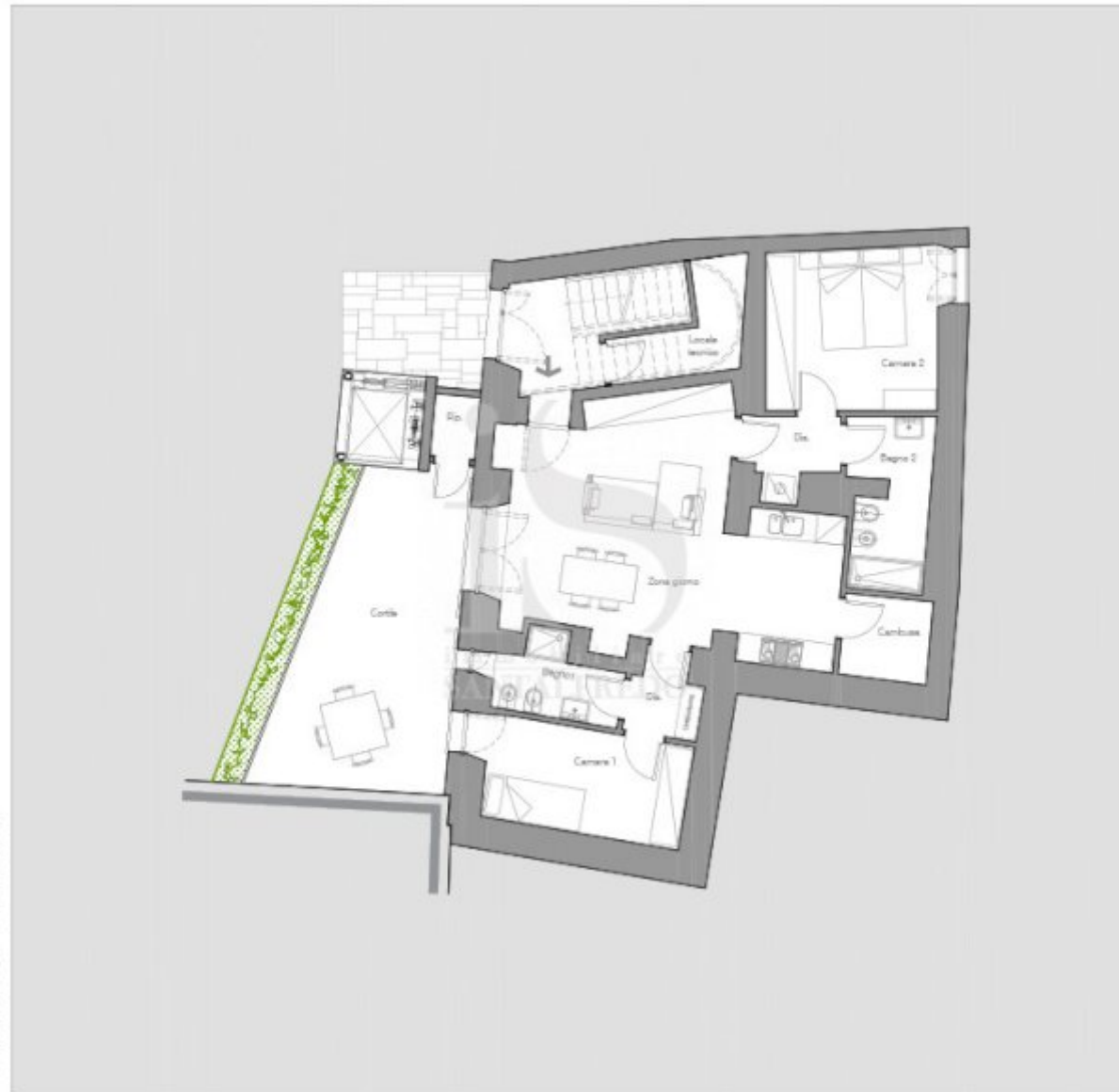



Immobiliare Santalfredo  
Via Remo Brambilla, 7  
20863 Concorezzo (MB)

Telefono: 039 690 81 37

Email: [info@immobiliariesantalfredo.it](mailto:info@immobiliariesantalfredo.it)

Sito Web: <https://www.immobiliariesantalfredo.it>